

1

ARCHITETTO ROBERTO DAIDIELI

PAESAGGIO COME BENE ECONOMICO
↳ coltivazione delle golene fluviali

REGIONE IL PAESAGGIO!
+ MONOTONO MA PIÙ PULITO

MIGLIORA IL PAESAGGIO!

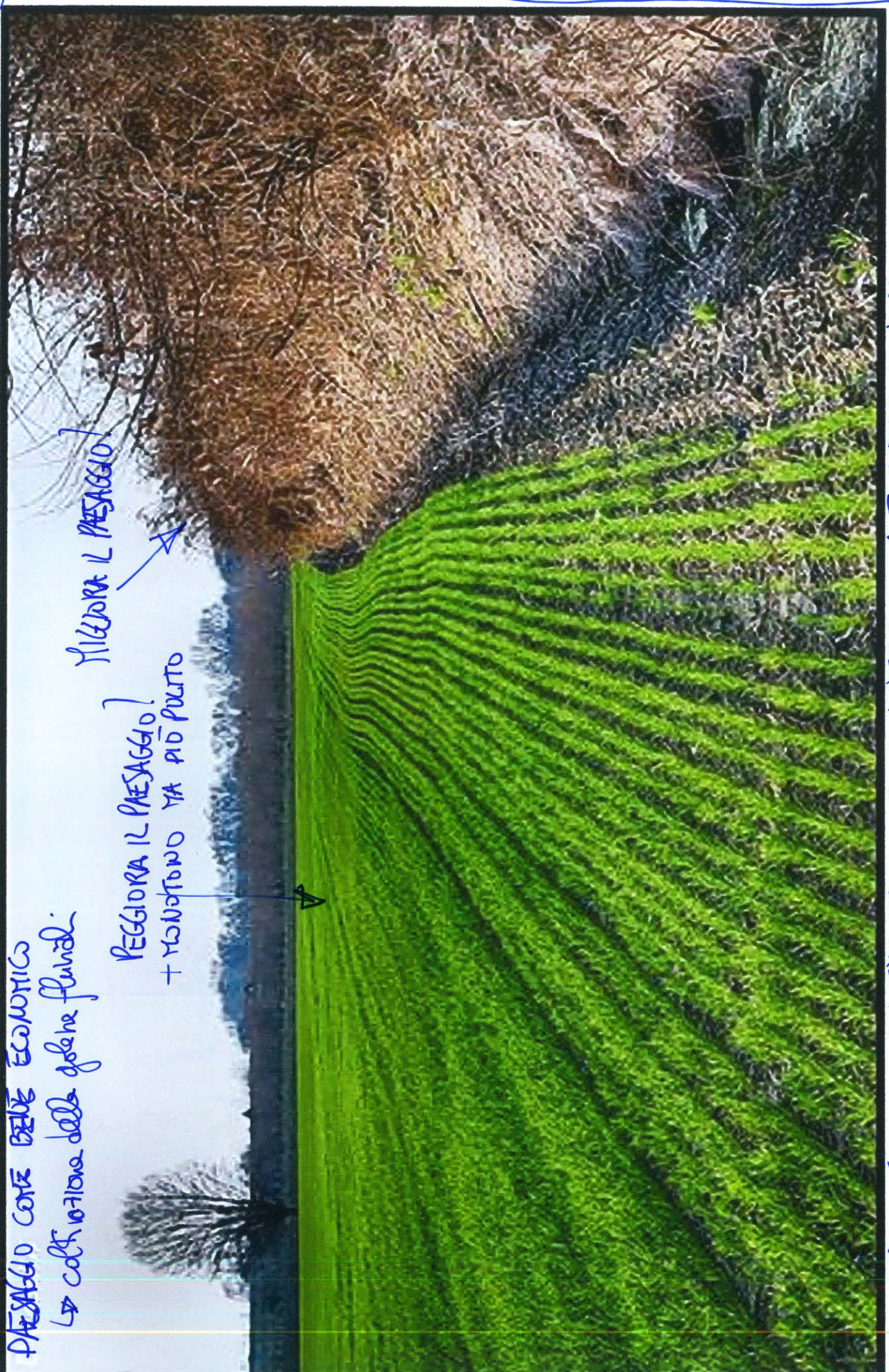

AGRICOLTURA CHE SI OCCUPA DEL TERRITORIO E FA LA MANTENZIONE ALLE GOLENE FLUVIALI

IMPIANTO A PIPPETTO → ROMPE LA MONOTONIA DEL SEMINATIVO E PRODUCE
CREAZIONE DI AREE FORESTALI → ZONE DA INDICARE COME ALLUVIOLABILI

2



ARCHITETTO ROBERTO DADIELI

INSERIMENTO NEL PAESAGGIO DI ELEMENTI CORRETTIVI
X RENDERE IL PAESAGGIO + INTERESSANTE

ARBORICOLTURA/AGROFORESTAZIONE
↳ macchie boscate ↳ fascie tonde ↳ Pannone da verde

PAESAGGIO INTEGRATO
+ ATTRAENTE



ARCHITETTO ROBERTO DANIELE

PAESAGGIO ALTERATO

↓
SEPPUR IN MINIMA
PARTE
- ATTRAENTE



2014 02 20

INTERAZIONE TRA ABITANTI E LUOGHI
CHE ABITANO

PAESAGGIO → BENE COMUNE

↳ TUTELA DEGLI ASPETTI SIGNIFICATIVI DEL PAESAGGIO

TUTELA ⇒ IDEALITÀ DEL PAESAGGIO

3

MITIGAZIONE DEL COSTRUITO CON
FILARI DI ALBERI D'ALTO FUSTO



Impatto dell'uomo sul paesaggio
CRESCITA URBANA
PELLEGRINA DEL PIASSALLO

NECESSITÀ DI
INTERVENTO

SEDE
A

PERICOLI PEDANILE
NON INVASIVO

MITIGAZIONE
AUSCULTAZIONE

ARCHITETTO ROBERTO DAUICI

VISION | \Rightarrow COSA VEDIAMO DAL PAESAGGIO

PARTE INTEGRANTE DI UN TESSUTO ORGANICO
FRUISCIBILE DA CHI LO ABITA
IL TESSUTO AGGERATO POSSIBILE

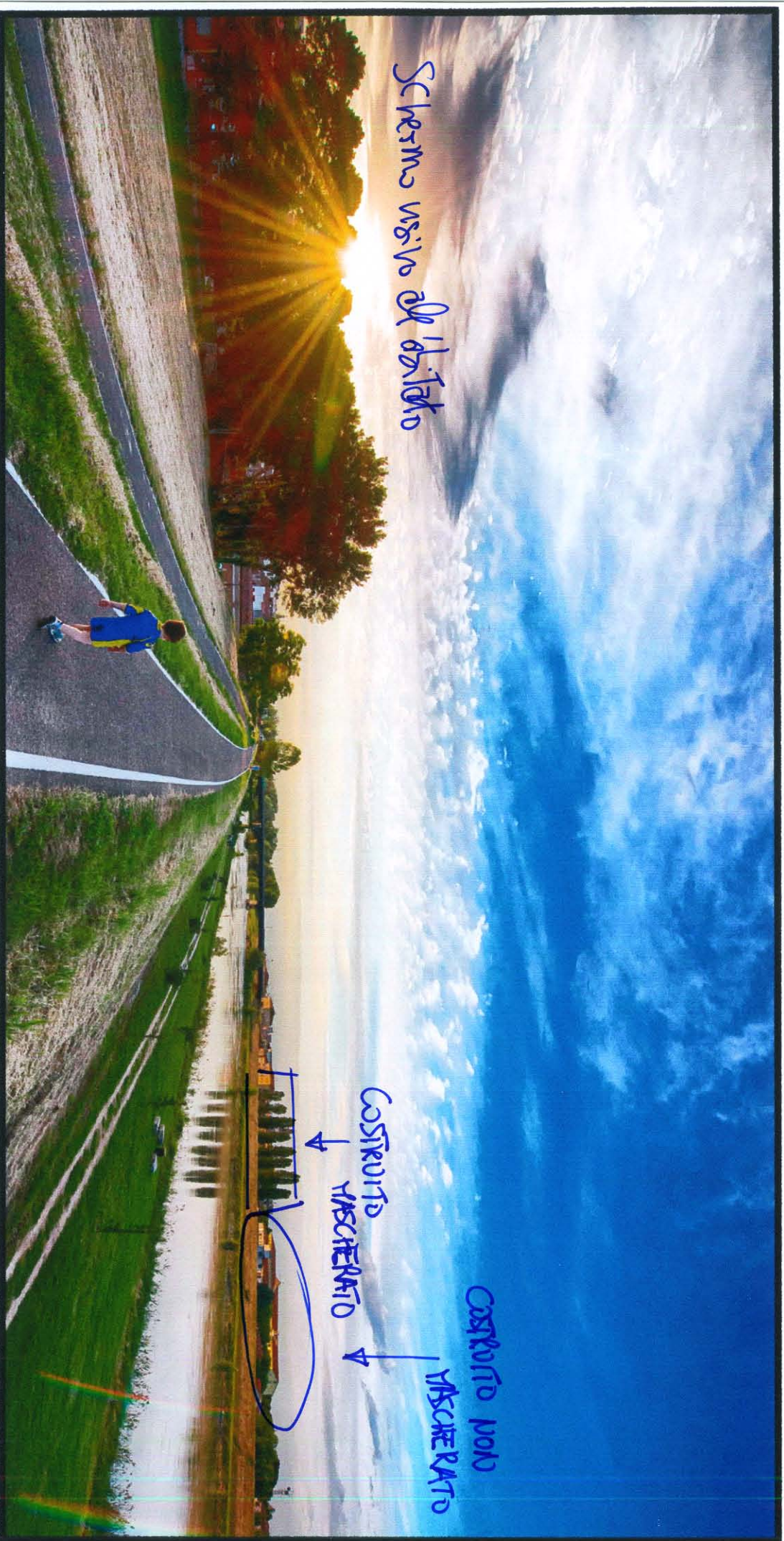

Schemi visivi dell'abitato

COSTRUITO NON VISCERATO
 \downarrow
COSTRUITO VISCERATO

Messa in relazione verso il paesaggio

RAPPORTO TRA PAESAGGIO E QUELLO CHE LO CIRCONDA